MANUAL DOCENCIA – CLINICA OFTALMOMEDIC

ROTANTE

APLICANTES: Médicos Residentes De Oftalmología

SUBESPECIALIDADES DISPONIBLES:

- ÚVEA Y ENFERMEDADES INFLAMATORIAS
- GLAUCOMA
- RETINA
- IMÁGENES OFTALMOLÓGICAS

REQUISITOS

- Curriculum Vitae actualizado
- Constancia de habilidad médica
- Solicitud de Rotación de Sede Docente Universitaria indicando mes de rotación y subespecialidad dirigido a Dirección Médica de la Clínica OftalmoMedic

Enviar a: Sub Gerente de Operaciones (monica.caballero@oftalmomedic.pe)

PROCESO DE SELECCIÓN:

Recibido el correo se procederá a determinar disponibilidad según mes y según subespecialidad y se agendará una entrevista con Médico tutor de la Clínica OftalmoMedic. Si se acepta se enviará carta de aceptación.

FELLOWSHIP

APLICANTES: Médicos Oftalmólogos
SUBESPECIALIDAD: ÚVEA Y ENFERMEDADES INFLAMATORIAS

- TIEMPO COMPLETO:
  DURACIÓN: 1 de Julio 2022 – 31 de Julio 2023
  HORARIO: Tiempo completo (Lunes a Sábado)

- MEDIO COMPLETO:
  DURACIÓN: 1 de Julio 2022 – 31 de diciembre 2023
  HORARIO: 08am – 2pm (Lunes a Sábado)

REQUISITOS:

- Curriculum Vitae actualizado
- Registro Nacional de Especialidad (Oftalmología)
- Constancia de habilidad médica
- Solicitud para Fellowship de parte de la institución donde labora dirigido a la Dirección Médica de la Clínica OftalmoMedic

DURACION

- Tiempo Completo – 12 Meses
- Medio Tiempo – 20 Meses

Enviar a: Sub Gerente de Operaciones (monica.caballero@oftalmomedic.pe)

PROCESO DE SELECCIÓN: Recibido el correo se procederá a determinar disponibilidad y se agendará una entrevista con Director Médico. Si se acepta se enviará carta de aceptación.

INFORMACION ADICIONAL

- No se realizará ningún pago a la institución.
- Traer material oftalmológico de uso personal (lupas, oftalmoscopio indirecto)
- Uniforme: scrub médico

PASANTIA

APLICANTES: Médicos Oftalmólogos

SUBESPECIALIDAD: ÚVEA Y ENFERMEDADES INFLAMATORIAS/GLAUCOMA/RETINA/IMÁGENES OFTALMOLÓGICAS

DURACIÓN: 1 MES

HORARIO: Lunes a Sábado

REQUISITOS:

- Curriculum Vitae actualizado
- Registro Nacional de Especialidad (Oftalmología)
- Constancia de habilidad médica
- Solicitud para Pasantía de parte de la institución donde labora dirigido a la Dirección Médica de la Clínica OftalmoMedic

Enviar a: Sub Gerente de Operaciones (monica.caballero@oftalmomedic.pe)

PROCESO DE SELECCIÓN: Recibido el correo se procederá a determinar disponibilidad de mes y subespecialidad, se agendará una entrevista con Director Médico.

INFORMACIÓN ADICIONAL

- No se realizará ningún pago a la institución.
- Traer material oftalmológico de uso personal (lupas, oftalmoscopio indirecto)
- Uniforme: scrub médico
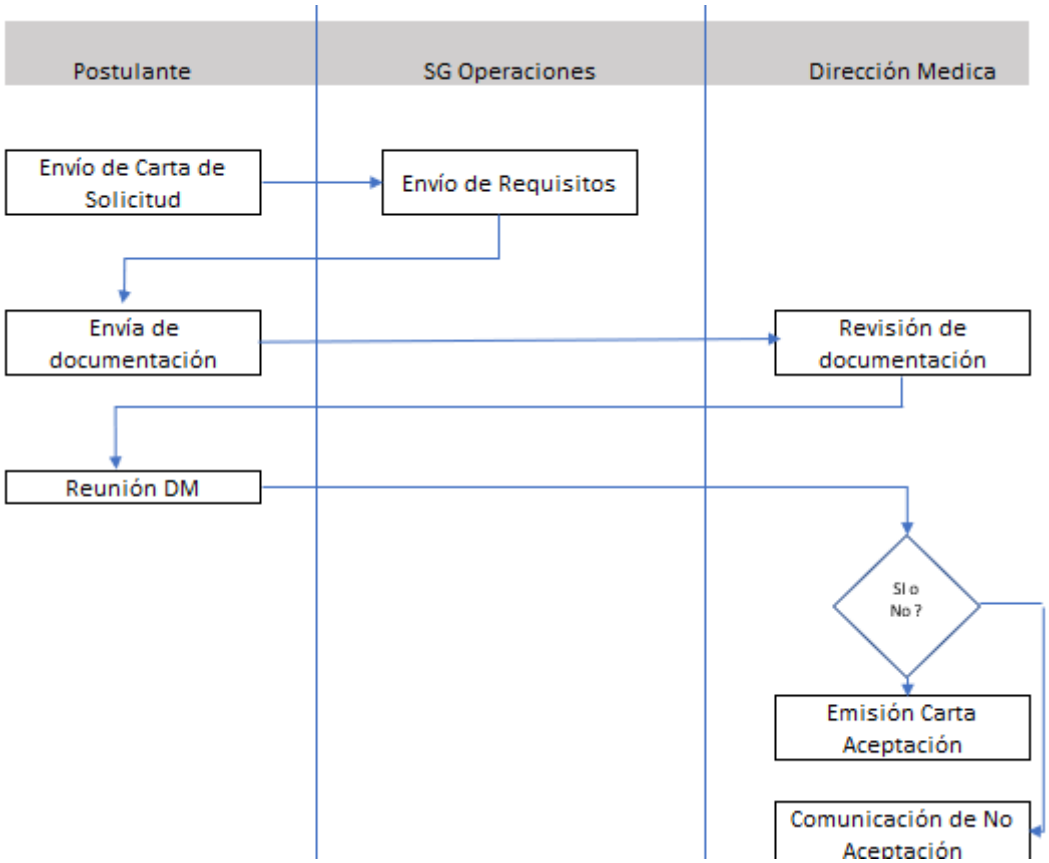
FLUJO DE ACTIVIDADES